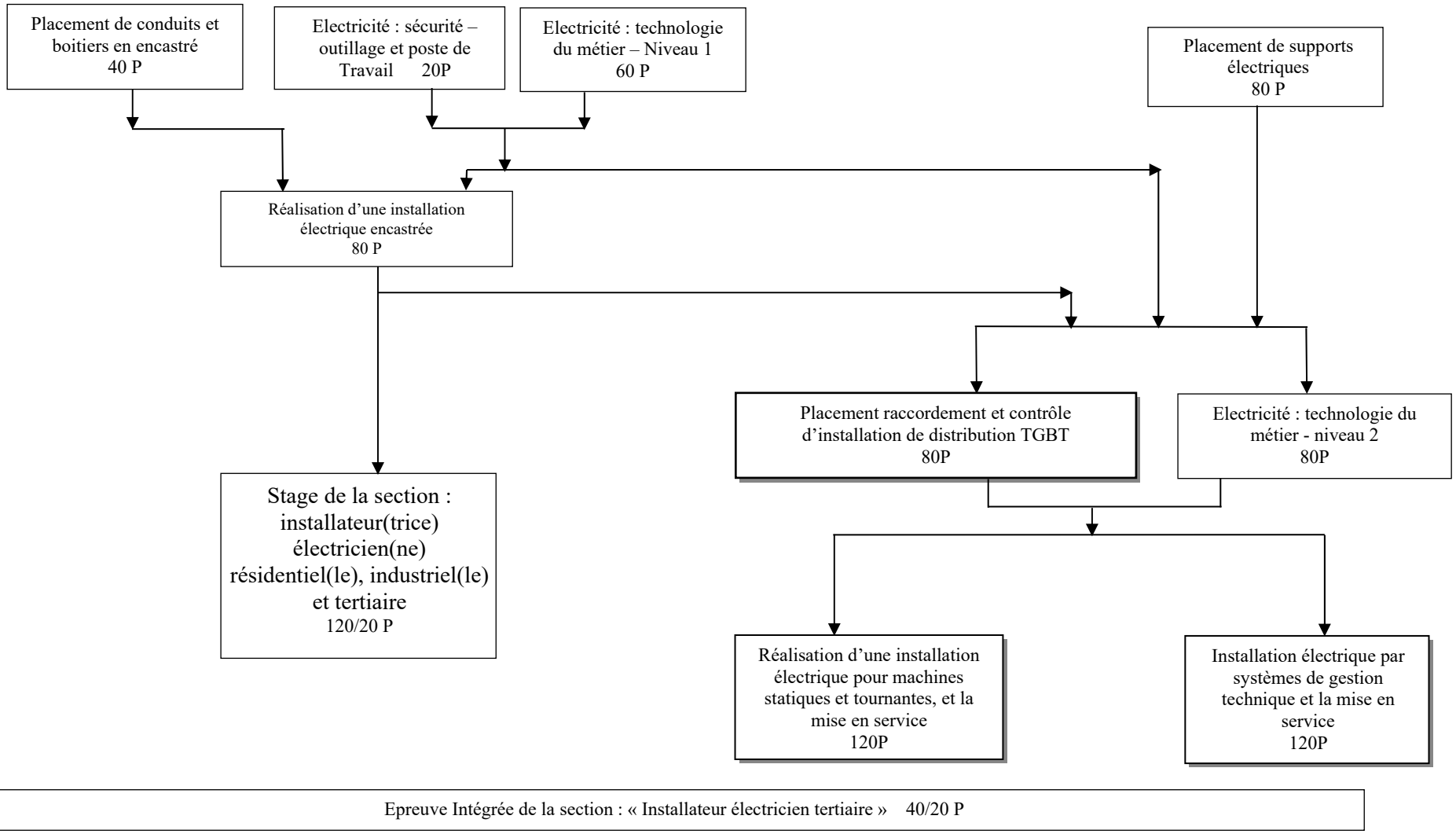
Placement de conduits et boitiers en encastré 40 P
Electricité : sécurité – outillage et poste de Travail 20P
Electricité : technologie du métier – Niveau 1 60 P
Placement de supports électriques 80 P
Réalisation d'une installation électrique encastrée 80 P
Placement raccordement et contrôle d'installation de distribution TGBT 80P
Electricité : technologie du métier - niveau 2 80P
Stage de la section : installateur(trice) électricien(ne) résidentiel(le), industriel(le) et tertiaire 120/20 P
Réalisation d'une installation électrique pour machines statiques et tournantes, et la mise en service 120P
Installation électrique par systèmes de gestion technique et la mise en service 120P
Epreuve Intégrée de la section : « Installateur électricien tertiaire » 40/20 P